

ŠIRŠÍ UMÍSTĚNÍ - PLZEŇSKÝ KRAJ

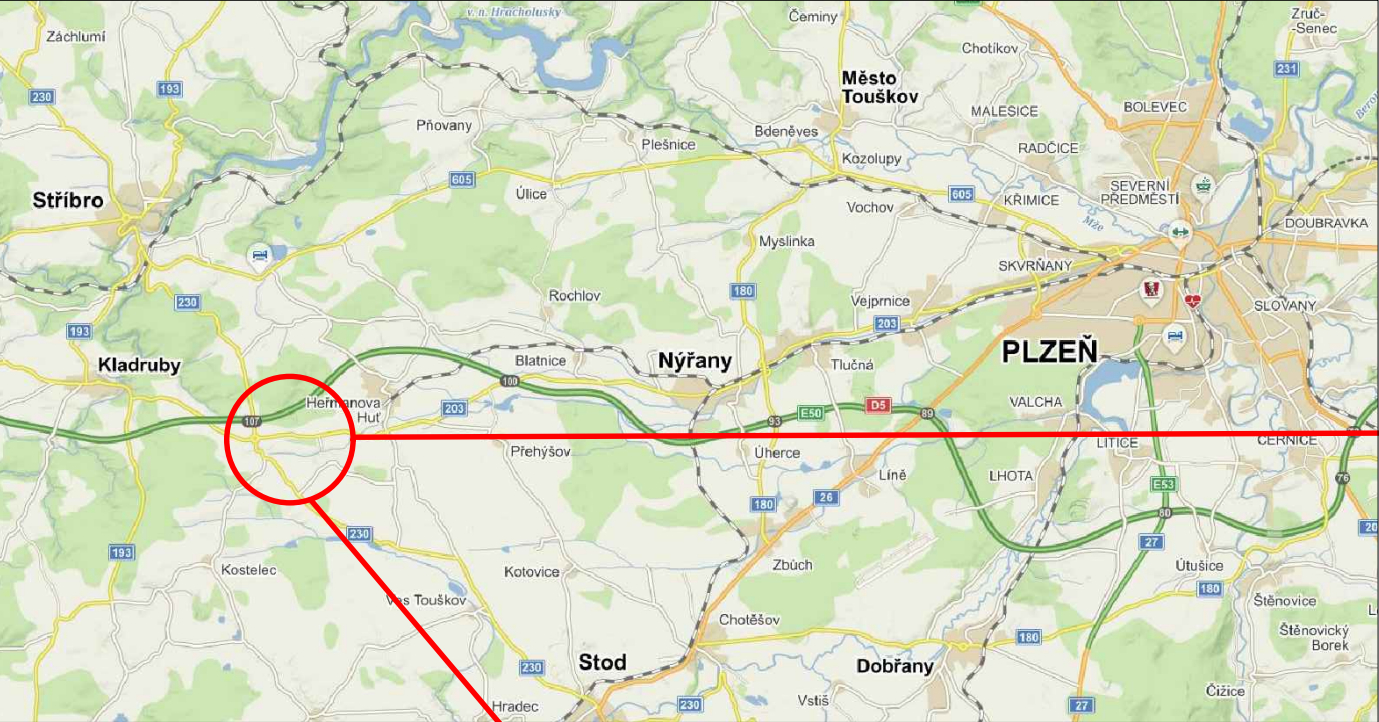

OSTROV U STŘÍBRA

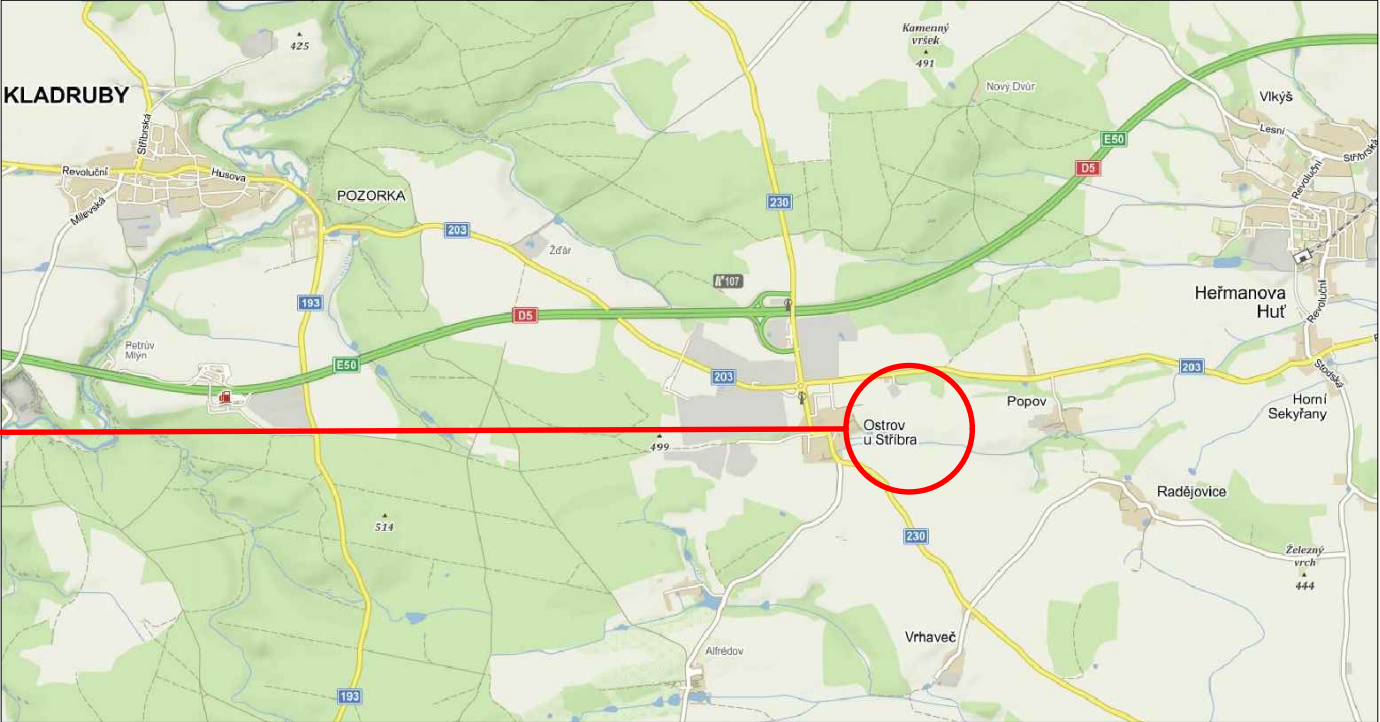

DETAIL UMÍSTĚNÍ

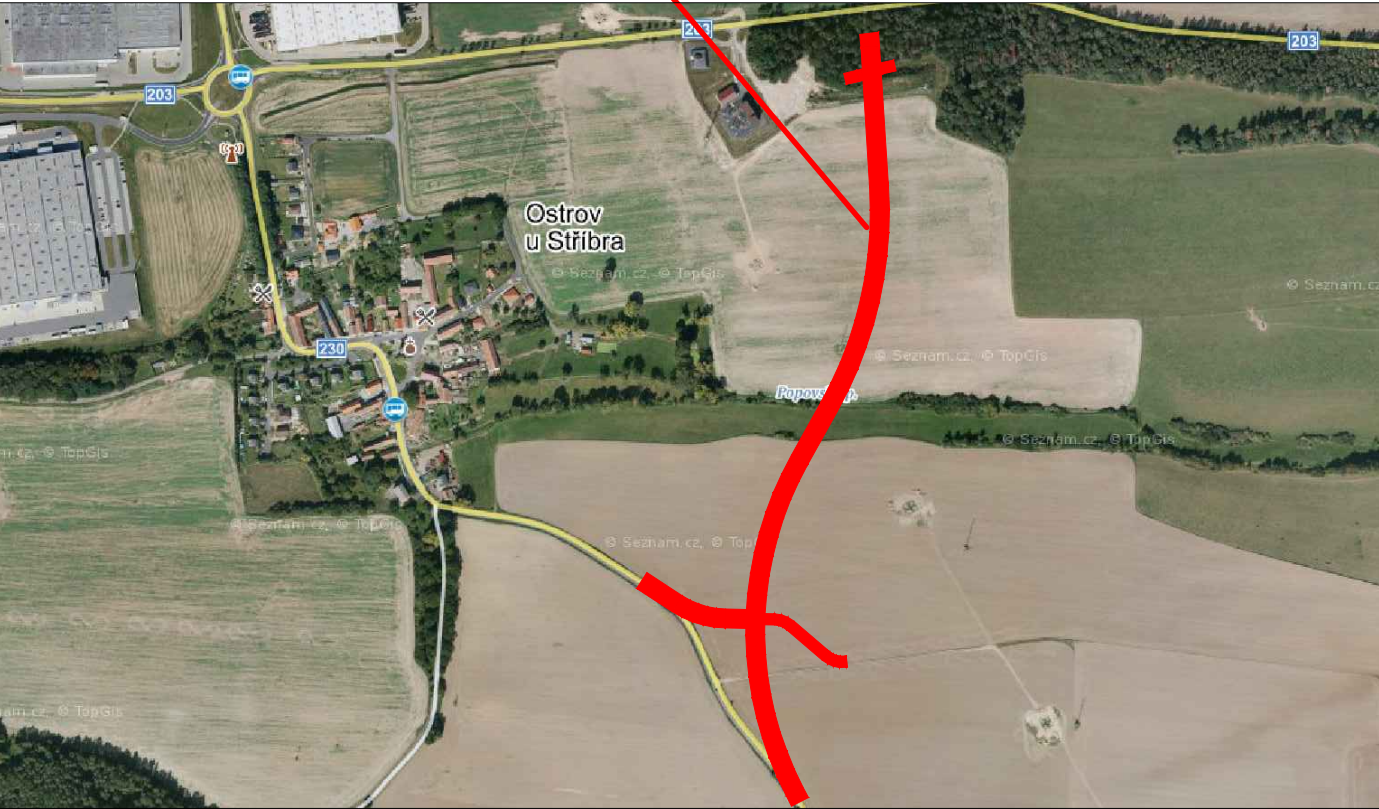

POPIS ZÁJMOVÉHO ÚZEMÍ:
POZEMKY PARC. Č. 1825, 1826/2, 1829, 1830/1, 1853, 1855, 1859, 1861,
1862, 1863, 1869; K.Ú. OSTROV U STŘÍBRA (716 073)
DETAILNĚ VIZ PŘÍLOHA P1 PRŮVODNÍ A SOUHRNNÉ TECHNICKÉ ZPRÁVY

INVESTOR/ CLIENT:		Obec Kostelec Kostelec č.p. 34 349 01 Stříbro IČO: 004 79 292	
GENERÁLNÍ PROJEKTANT/ GENERAL DESIGNER:		<div><div></div><div>RotaGroup</div></div> <div>RotaGroup, a.s. Na Nivách 956/2 141 00 Praha 4 - Michle IČO: 279 67 344</div>	
ZPRACOVATEL PROJEKTOVÉ ČÁSTI: AUTHOR OF DESIGN SECTION/		<div><div></div><div>RotaGroup</div></div> <div>RotaGroup, a.s. Na Nivách 956/2 141 00 Praha 4 - Michle IČO: 279 67 344</div>	
ZODP.PROJEKTANT/	HIP/	KRESLIL/	
AUTHORIZED DESIGNER:	CHIEF DESIGNER:	DESIGNER:	
ING. JAKUB BERÁNEK	ING. TOMÁŠ CRKVA	ING. SAMRA PRŮCHOVÁ	
KRAJ / REGION: PLZEŇSKÝ KRAJ, k.ú. Ostrov u Stříbra (716 073) / PILSEN REGION, C.a. Ostrov u Stříbra (716 073)			
AKCE / PROJECT :		FORMÁT/ FORMAT:	2 x A4
		MĚŘÍTKO/ SCALE:	-
		DATUM/ DATE:	08/2022
		INDEX:	
OBSAH / CONTENT :		ČÁST DOKUM./ PART:	STUPEŇ PD/ LEVEL:
		C	DSP
NÁZEV VÝKRESU/ DRAWING :		Č.VÝKR./ NUMBER:	PARÉ/ SET:
SITUAČNÍ VÝKRES ŠIRŠÍCH VZTAHŮ		1.	